

ACO: CA - 60
R = 30 0
L = 4 0

- GANCHOS E DOBRAS CONFORME NB - 1 (1977)
- QUANDO NÃO INDICADO NO PROJETO, UTILIZAR OS RAIOS DE DOBRAMENTO MOSTRADOS ACIMA.
- A COTAGEM DAS BARRAS É FEITA SEGUNDO OS EIXOS VIDE COTAS A E B.

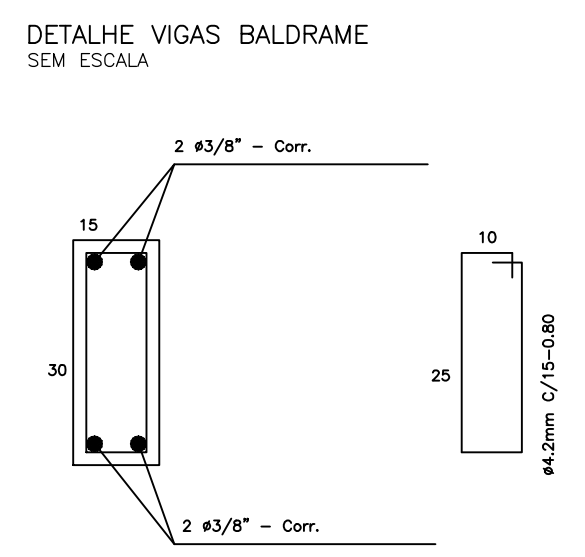

**PLANTA DE DETALHAMENTO DE ESTRUTURAS
ESC. SEM ESCALA**

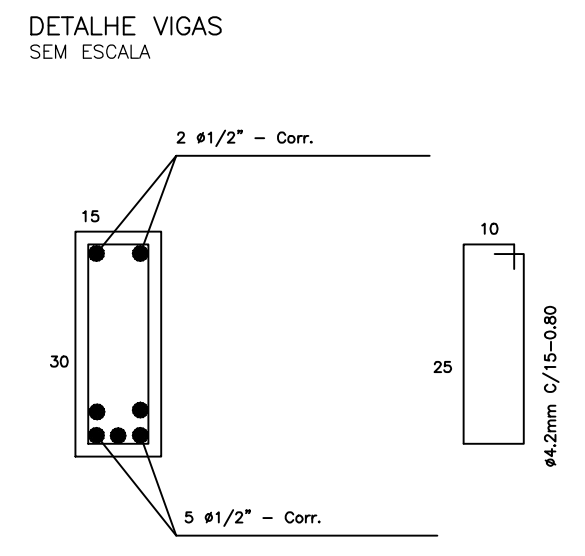
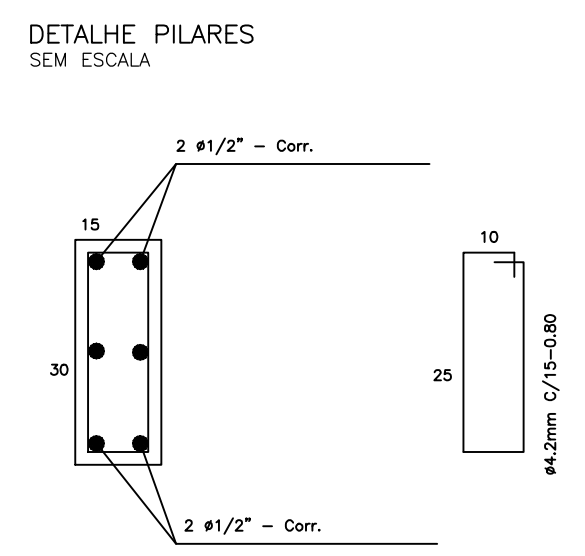
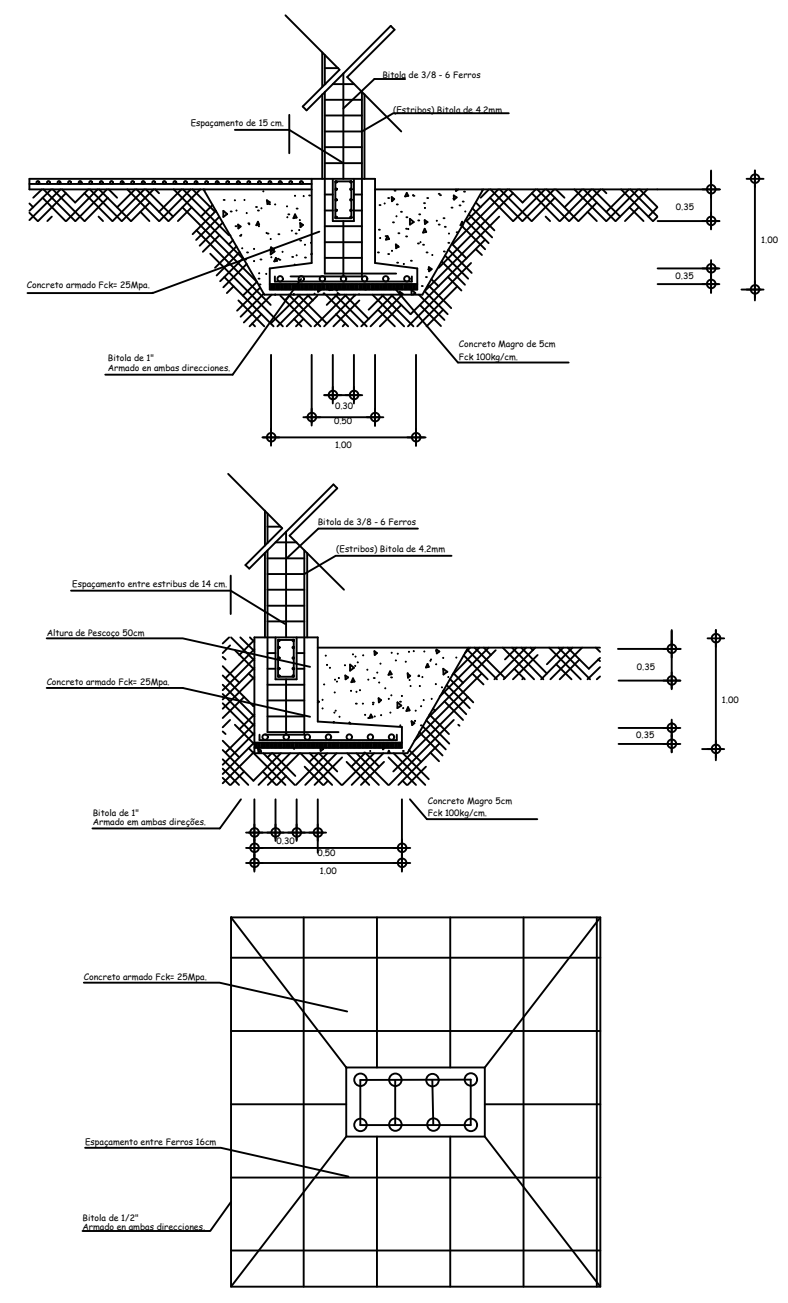

Planta de localização:

NOTAS:
1 - SISTEMA DE COORDENADAS TOPOGRÁFICAS, VINCULADAS AO SISTEMA DE COORDENADAS UTM - UNIVERSAL TRANSVERSA DE MERCATOR.
2 - A ESCALA ABAIXO REFERE-SE AO FORMATO A2.

EXECUÇÃO:	Rua José Oscar de Paula, 109 Bairro Niterói, Bom Jardim de Minas - MG CEP: 37310-000 Tel.: (32) 98470-0669 - (32) 99834-9482	ÁREA	1.369,80 m ²
	Resp. Técnico Rennan Roberto Duarte da Silva Engenheiro Civil CREA-MG 2019107419	ESCALA	1:200
		FOLHA	00 / 00
		NÚMERO	0000-0
		DATA	19/12/2019
		DESENHO	XXX/CAD
		VISTO	XXX
		REVISÃO	REV XX

RESPONSÁVEIS PELA ANÁLISE:		
ANÁLISE 1	ANÁLISE 2	SECRETÁRIO(A)
EM: ____/____/____	EM: ____/____/____	
PREFEITURA MUNICIPAL DE BOM JARDIM DE MINAS SECRETARIA MUNICIPAL DE OBRAS PÚBLICAS APROVADO DE ACORDO		PREFEITO MUNICIPAL
PROC. N.º _____ REQ. N.º _____ EM: ____/____/____		

ITEM	ESPECIFICAÇÃO	ÁREA (m ²)	%
1	ÁREA DOS LOTES (TOTAL)	684,90m ²	100%
2	ÁREAS PÚBLICAS	684,90m ²	100%
2.1	SISTEMA VIÁRIO	---	
2.2	ÁREAS INSTITUCIONAIS (EQUIP. URBANOS E COMUNITÁRIOS)	---	
2.3	ESPAÇOS LIVRES DE USO PÚBLICO	---	
2.3.1	ÁREAS VERDES	---	
2.3.2	ÁREAS DE LAZER	205,67m ²	30%
3	ÁREAS NÃO-EDIFICÁVEIS	---	
4	ÁREAS DE PRESERVAÇÃO PERMANENTE (APP)	---	
5	OUTROS (DOAÇÃO DE ÁREA PARA ALARGAMENTO DE PASSEIOS)	---	
6	ÁREA LOTEADA	---	
7	ÁREA REMANESCENTE	---	
8	ÁREA TOTAL DA GLEBA	684,90m ²	100%
9	ENDEREÇO: RUA RUTE MARQUES, CENTRO, S/N	ZONA URBANA	USO PÚBLICO

INFORMAÇÕES DO REQUERENTE	TÍTULO: COLÉGIO	
	RESPONSÁVEL TÉCNICO: RENNAN ROBERTO DUARTE DA SILVA	CREA 2019107419
	PROPRIETÁRIO: PREFEITURA MUNICIPAL DE BOM JARDIM DE MINAS	CPF/CGC/CNPJ 18684217-0001/23
	DETALHE	DATA 20/09/2022
	INFORMAÇÕES COMPLEMENTARES	FOLHA A1