

CORTE AA
Esc.: 1/100

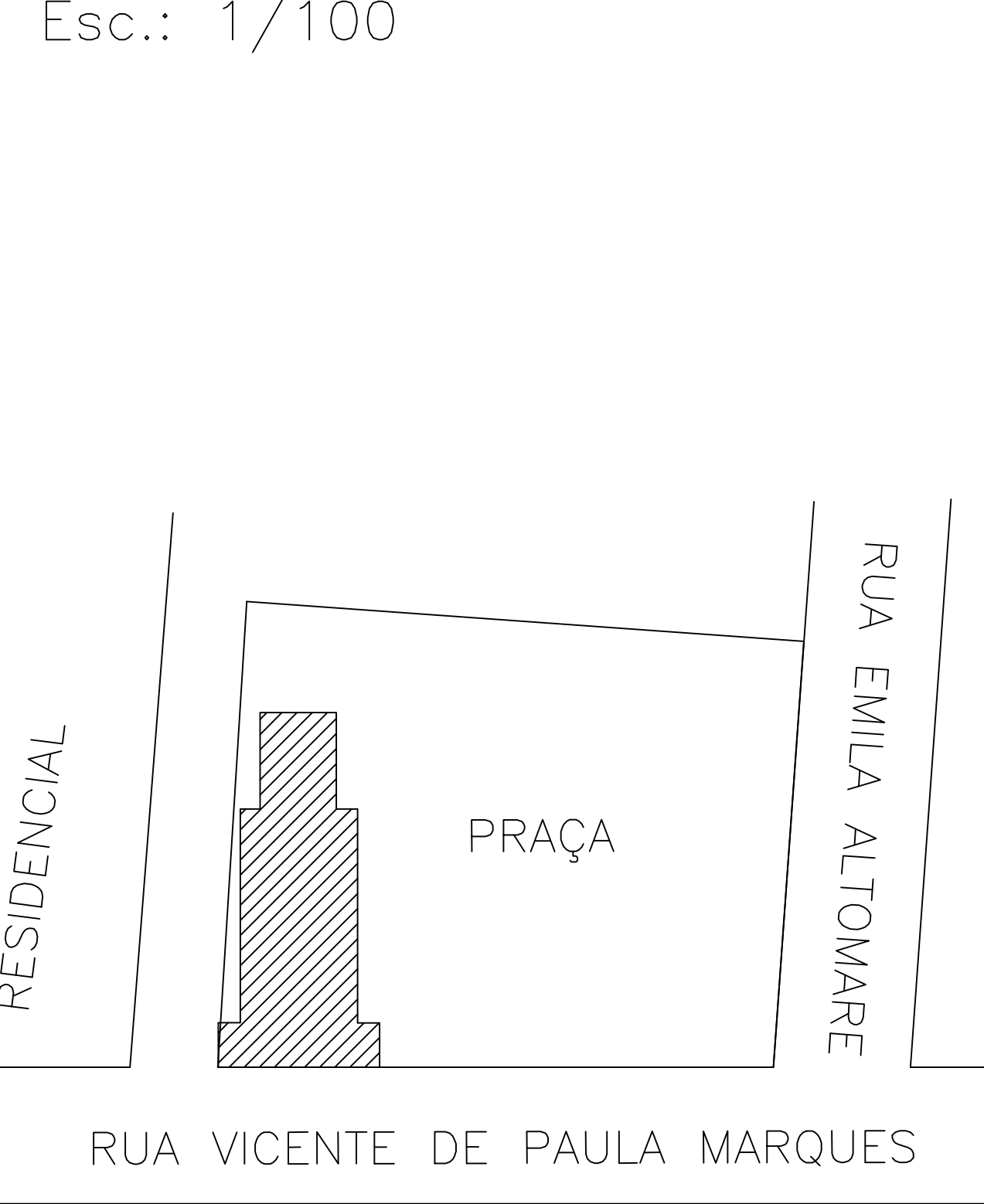

PLANTA DE SITUAÇÃO
Esc.: 1/500

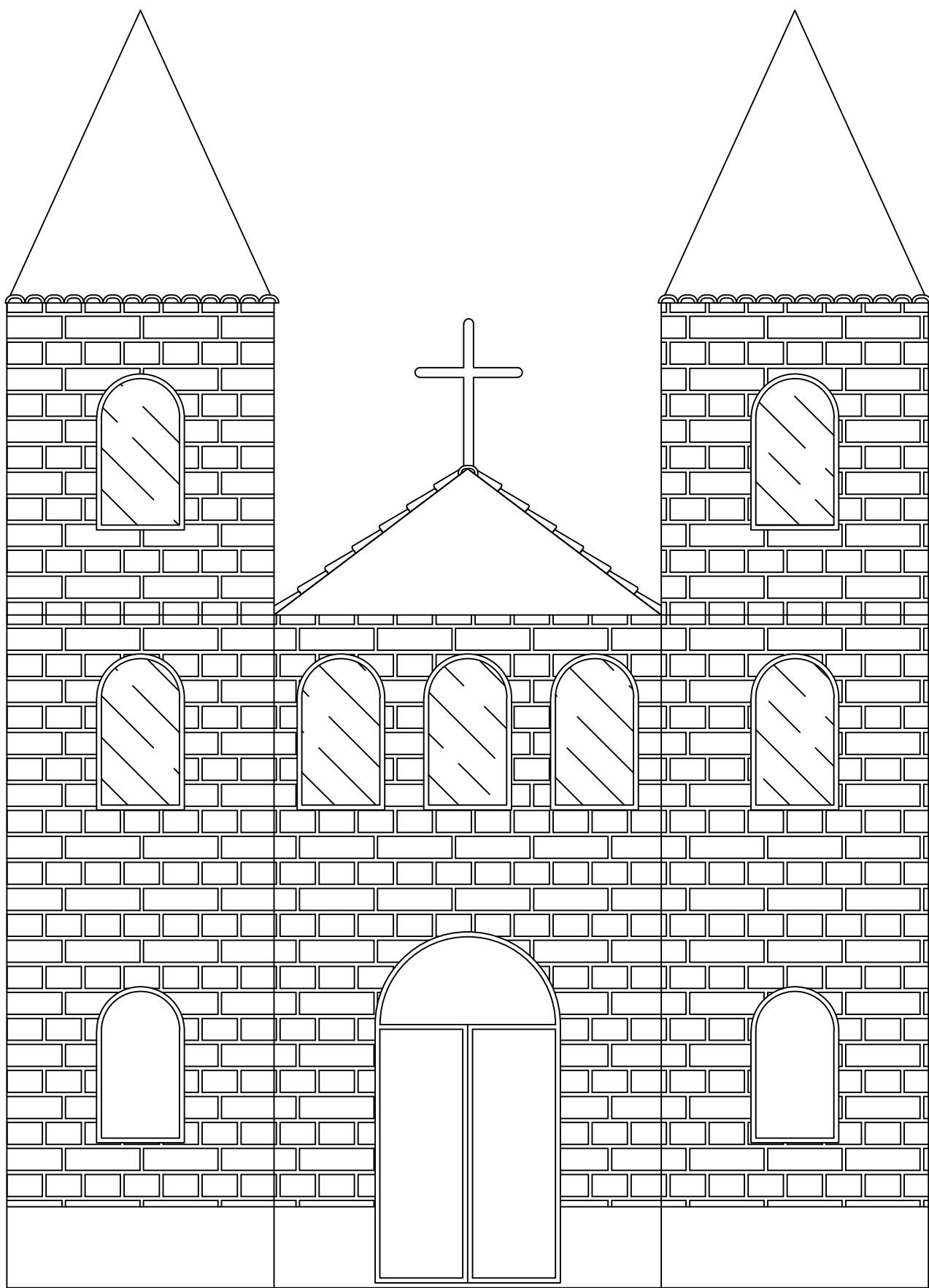

FACHADA IGREJA ANTIGA
Esc.: 1/100

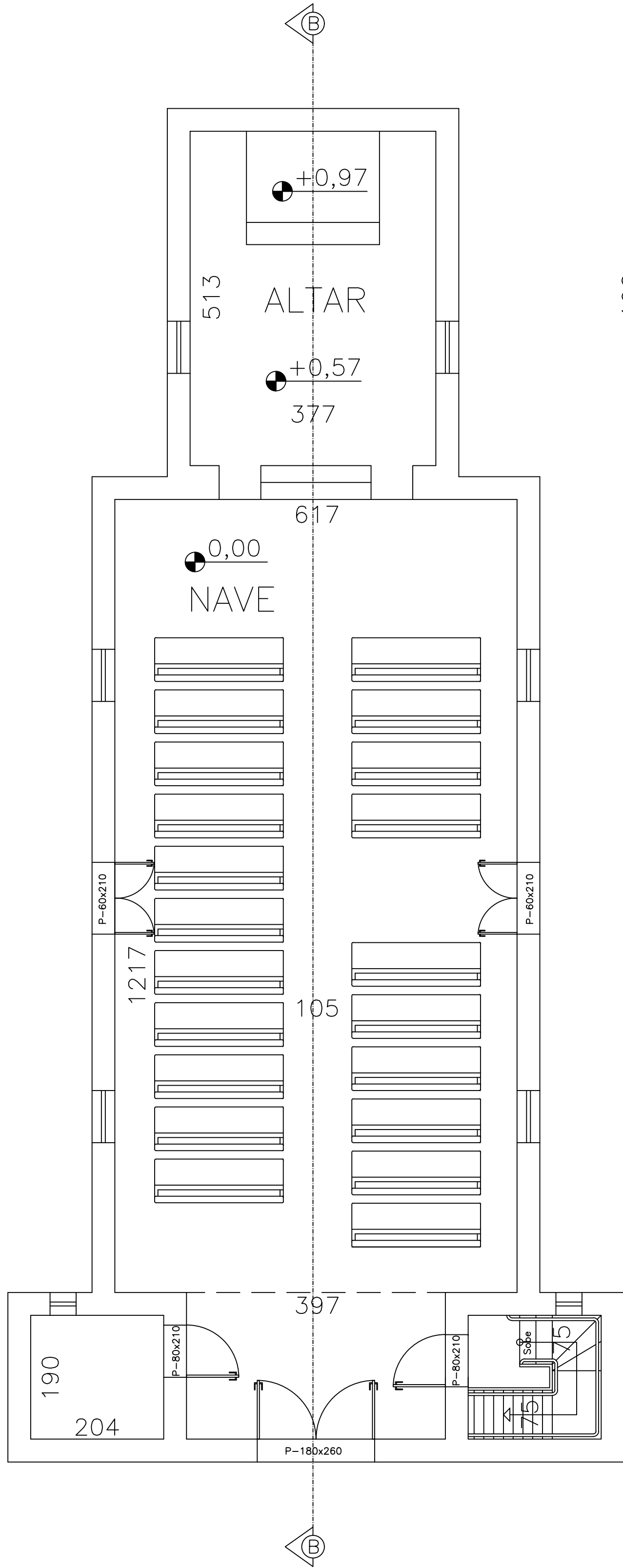

PLANTA BAIXA

Esc.: 1/100
A=135,85m²

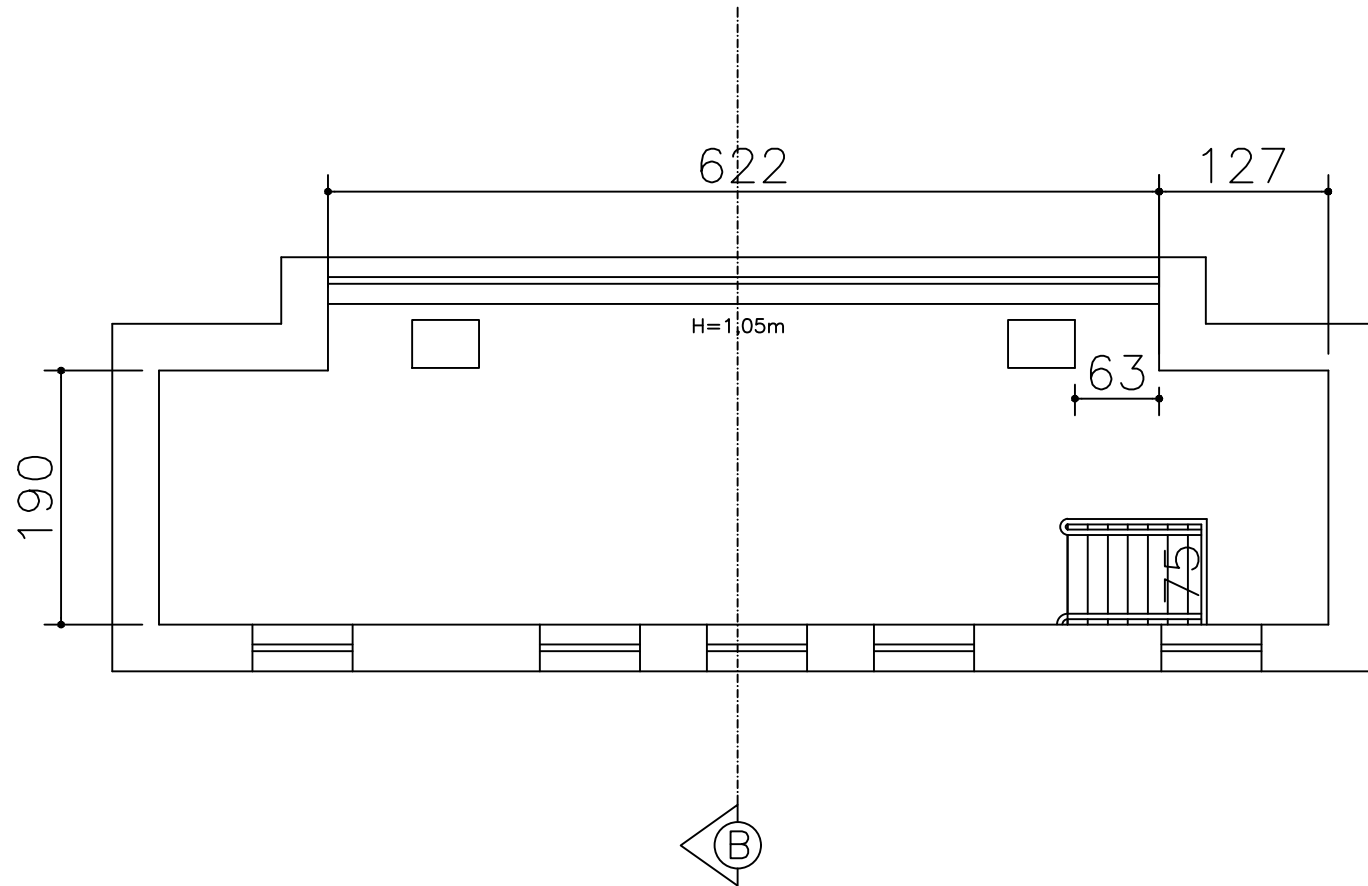

PLANTA BAIXA MEZANINO

Esc.: 1/100
A=28,03m²



CAMPOS ENGENHARIA
CNPJ 42.540.6999/0001-22

RUA ARQUILAU DE ALMEIDA GUEDES, 198, SÃO CRISTÓVÃO -
SANTA BÁRBARA DO MONTE VERDE - MG
(32) 98437-1741

PROJETO ARQUITETÔNICO
PARÓQUIA NOSSA SENHORA DA APARECIDA

TERRENO	ENDEREÇO: RUA VICENTE DE PAULA MARQUES; BAIRRO CENTRO EM BOM JARDIM DE MINAS - MG		
	LOTE: 170	QUADRA: -	ÁREA DO TERRENO: -
EDIFICAÇÃO	RESUMO DE ÁREA CONSTRUIDA:		
	PAVIMENTO TÉRREO		135,85m ²
	PAVIMENTO SUPERIOR		28,03m ²
	TOTAL		163,88m ²
REQUERENTE	ÁREA CONSTRUIDA: 163,88m ²		USO: RELIGIOSO
	COEF. DE APROVEITAMENTO: -		
	TAXA DE OCUPAÇÃO: -		
	ÁREA PERMEÁVEL: -		
	PROPRIETÁRIO: PREFEITURA MUNICIPAL DE BOM JARDIM DE MINAS - MG		DATA: 10 / 2025
REQUERENTE	R.T. PROJ. MATHEUS ALVES CAMPOS - CREA 248074/D		
	CONTEÚDO DA FOLHA: PLANTA BAIXA, CORTES, FACHADA, PLANTA DE SITUAÇÃO		
	TÍTULO: PROJETO ARQUITETÔNICO - PARÓQUIA NOSSA SENHORA DA APARECIDA		
DESENHO: MATHEUS ALVES CAMPOS		ESCALA: INDICADA	FOLHA: 01/01