

Especificação Técnica

CONCRETO $F_{ck} = 25MPa$
 $\phi_{max} = 1''$ pulg.

Carga $f_y = 4,200 Kg/cm^2$

RECOBRIMENTOS:
 VIGAS = 4cm

Transpase por Bitola:
 $\phi 3/8'' = 0,30m$
 $\phi 1/2'' = 0,30m$
 $\phi 1'' = 0,50m$

CONTRAFLECHA = 7cm
 Tempo Mínimo de Cura:
 = 21 DIAS

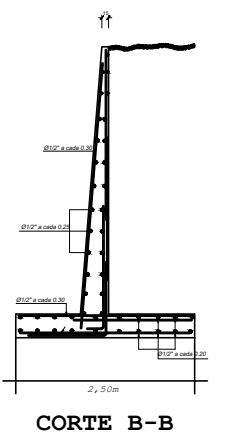

Detalhamento Ferragem Cabeças

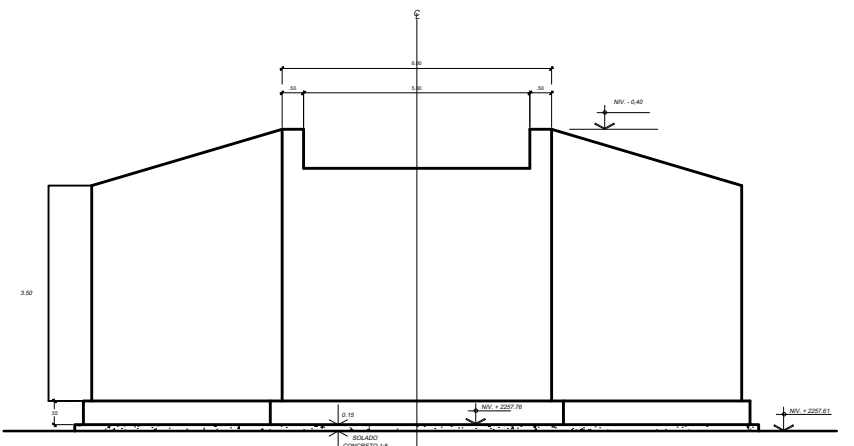
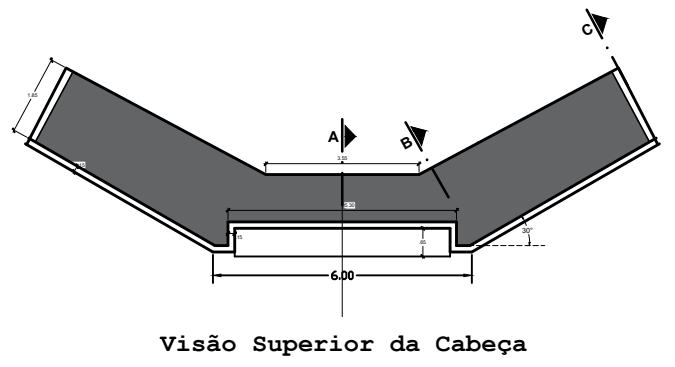
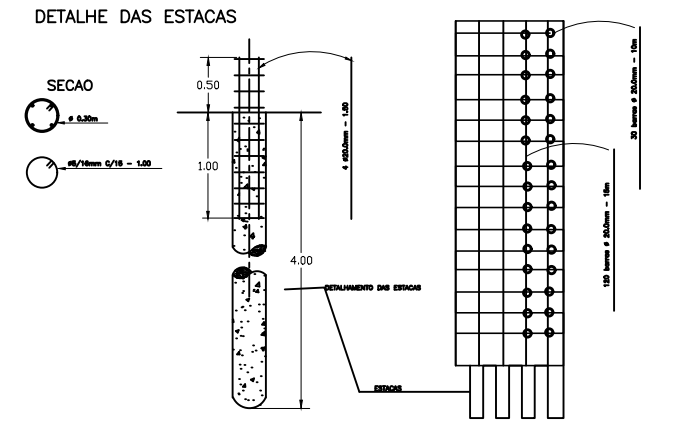

VER DETALLE

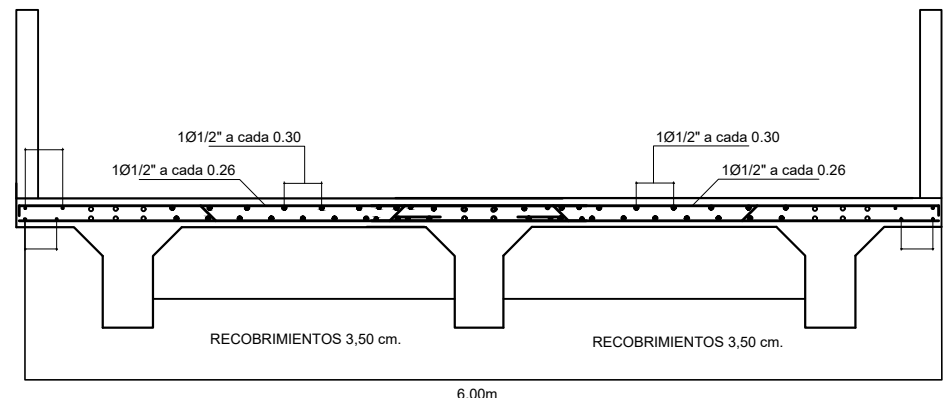

VER DETALLE POSTE

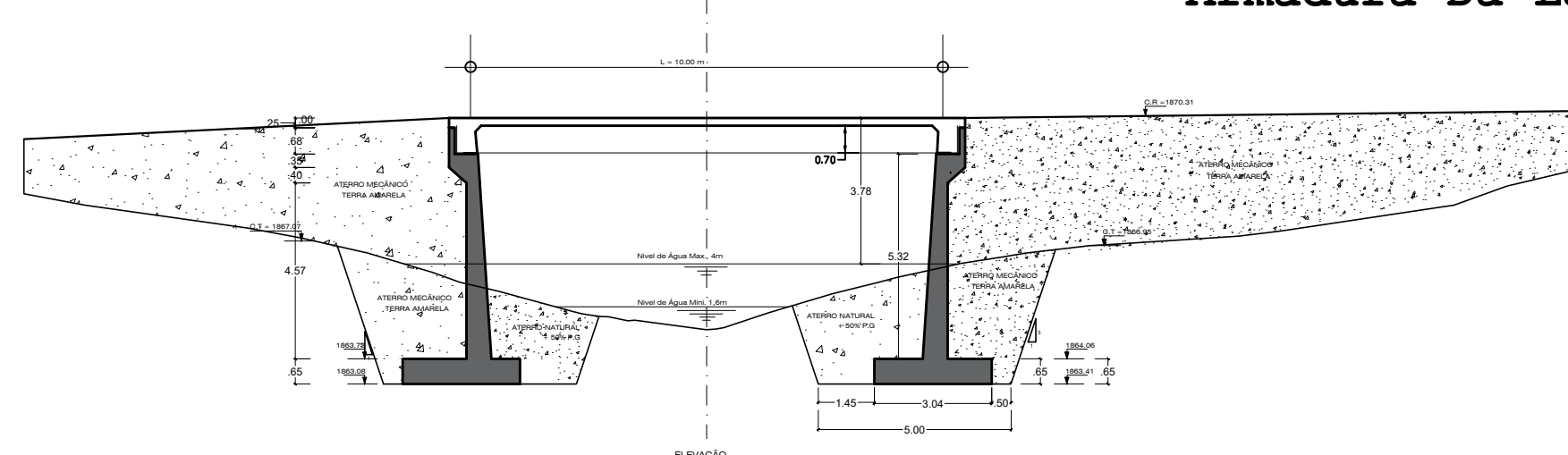

PLANTA BAIXA
 ESC: 1/100

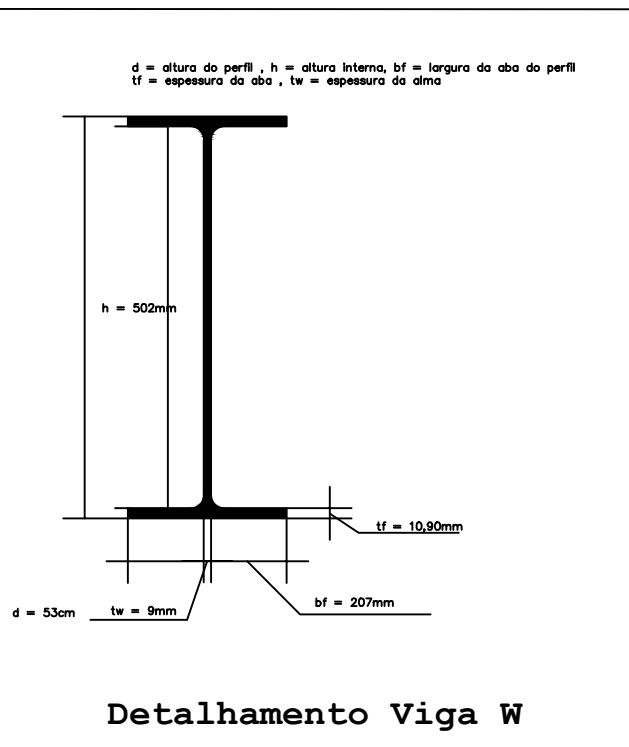

Detalhamento Laje

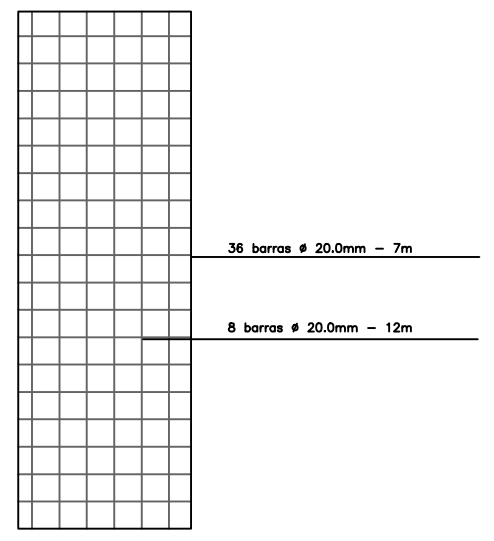

Planta de localização:

NOTAS:

- SISTEMA DE COORDENADAS TOPOGRÁFICAS, VINCULADAS AO SISTEMA DE COORDENADAS UTM - UNIVERSAL TRANSVERSA DE MERCATOR.
- A ESCALA ABAIXO REFERE-SE AO FORMATO A2.

Av. Dom Silvério, 170 Bairro Centro, Bom Jardim de Minas - MG CEP: 37310-000 Tel.: (32) 98448-4447	ÁREA 50 m ² ESCALA 1:100 FOLHA 01 NÚMERO 0000-11
	DATA 28/12/2023 DESENHO AUTOCAD VISTO OK REVISÃO OK
Resp. Técnico RENNAN ROBERTO DUARTE DA SILVA Engenheiro Civil CREA-MG 2019107410D	

RESPONSÁVEIS PELA ANÁLISE:		
ANÁLISE 1	ANÁLISE 2	SECRETÁRIO(A)
EM: ____/____/____	EM: ____/____/____	
PREFEITURA MUNICIPAL DE BOM JARDIM DE MINAS SECRETARIA MUNICIPAL DE OBRAS PÚBLICAS APROVADO DE ACORDO PROC. N.º _____ REQ. N.º _____ EM: ____/____/____		PREFEITO MUNICIPAL _____

ITEM	ESPECIFICAÇÃO	ÁREA (m ²)	%
1	ÁREA DOS LOTES (TOTAL)		
2	ÁREAS PÚBLICAS		
2.1	SISTEMA VIÁRIO		
2.2	ÁREAS INSTITUCIONAIS (EQUIP. URBANOS E COMUNITÁRIOS)		
2.3	ESPAÇOS LIVRES DE USO PÚBLICO		
2.3.1	ÁREAS VERDES		
2.3.2	ÁREAS DE LAZER		
3	ÁREAS NÃO-EDIFICÁVEIS		
4	ÁREAS DE PRESERVAÇÃO PERMANENTE (APP)		
5	OUTROS (DOAÇÃO DE ÁREA PARA ALARGAMENTO DE PASSEIOS)		
6	ÁREA LOTEADA		
7	ÁREA REMANESCENTE		
8	ÁREA TOTAL DA GLEBA	0,00	0,00
9	ENDEREÇO: Ponte Rio do Peixe	ZONA RURAL	USO PÚBLICO

INFORMAÇÕES DO REQUERENTE	TÍTULO: PONTE DO NITEROI	
	RESPONSÁVEL TÉCNICO: RENNAN ROBERTO DUARTE DA SILVA	CREA 2019107419D
	PROPRIETÁRIO: PREFEITURA MUNICIPAL DE BOM JARDIM DE MINAS	CPF/CGC/CNPJ 18.684.217/0001-23
	DETALHE	DATA 23/05/2023
	INFORMAÇÕES COMPLEMENTARES	FOLHA A2

A1 - 594X420